

El impacto de los episodios de precipitación sobre la escombrera salina de la mina de El Cogulló en el río Llobregat, comarca del Bages (Barcelona)

Joaquim Farguell, GRAM (Grup de Recerca Ambiental Mediterrània) Department de Geografia, Universitat de Barcelona



Institut de Recerca de l'Aigua (IdRA)
UNIVERSITAT DE BARCELONA



UNIVERSITAT DE BARCELONA

EL PROBLEMA: Escombrera de la mina de sal de *El Cogulló*

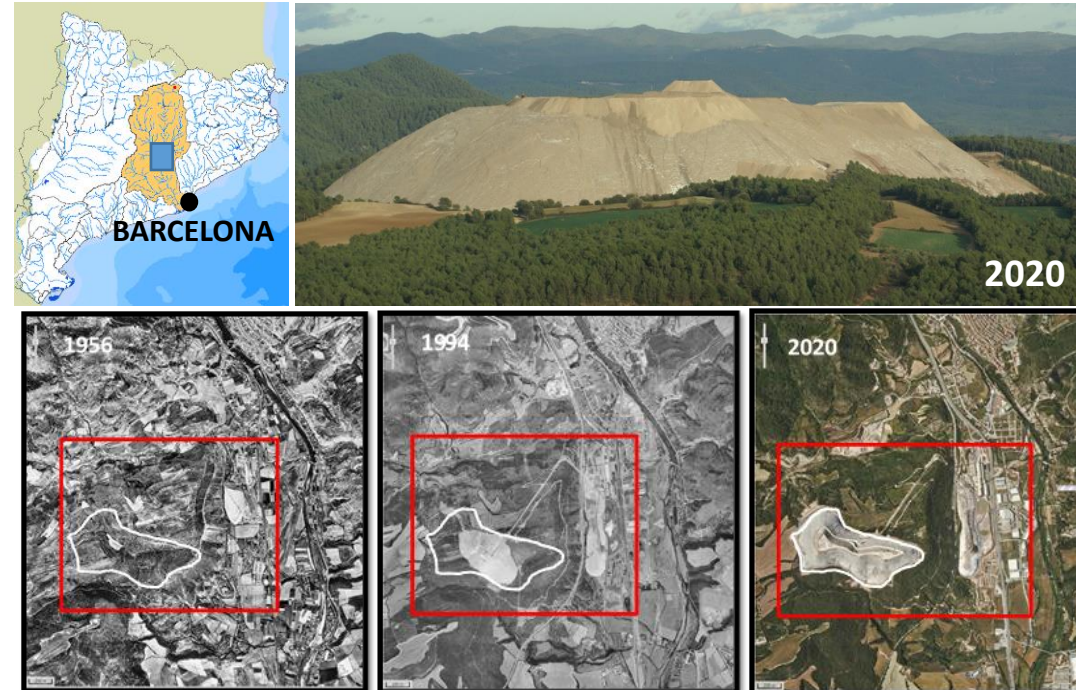

OBJETIVO: Determinar el papel de los episodios de lluvia sobre escombrera salina y los efectos en el río Llobregat.

MÉTODOS: Datos crudos (no revisados) obtenidos de la base de datos de la Agencia Catalana del Agua.

RESULTADOS: Aumentos súbitos de la conductividad eléctrica durante los episodios de precipitación (estación de calidad el agua a 3,5 km aguas abajo de la escombrera).

